

GEScita

GEScita es una aplicación que tiene por objeto gestionar la labor de citación de su clínica o centro hospitalario en todos sus aspectos, poniendo para ello todas las herramientas que necesita a su alcance y usando una interface intuitiva y de fácil manejo.

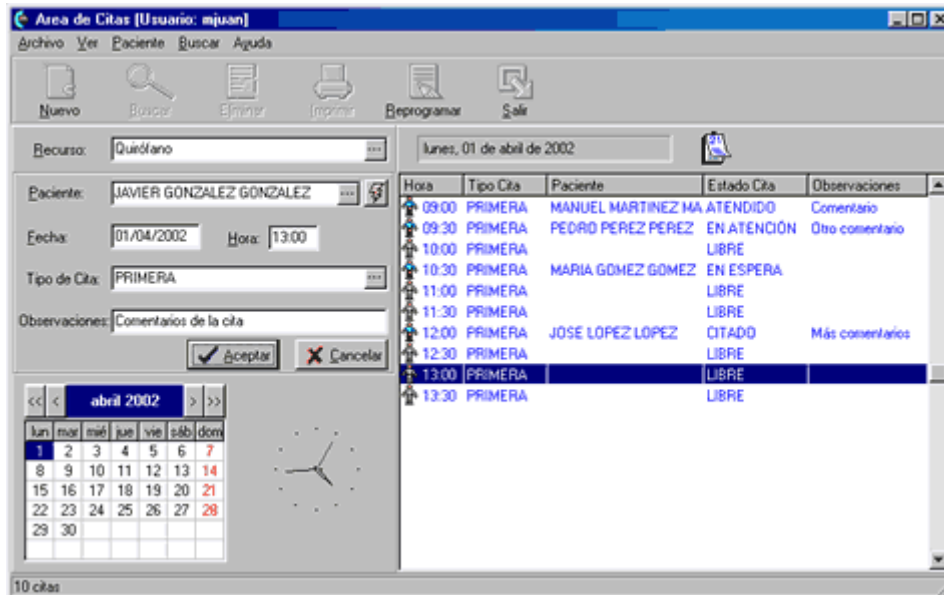

Estas son las principales características con las que cuenta GEScita:

1. Potente sistema de citación

GEScita posee un avanzado sistema para la asignación y consulta de citas a pacientes. Estas son sus principales características:

Selección rápida de pacientes mediante múltiples criterios.

Clasificación de las citas en agendas o recursos.

Facilidad para seleccionar un día en concreto gracias a la existencia de un calendario integrado.

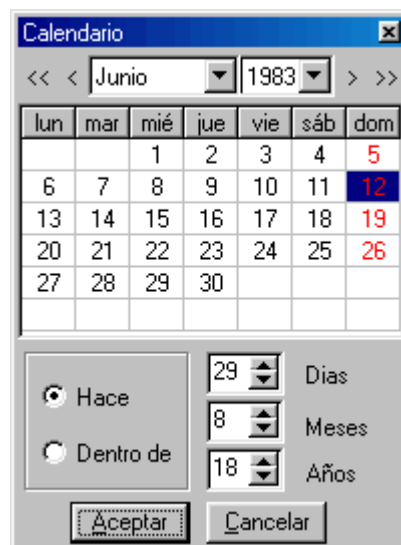

Listado de las citas asignadas en un día así como de los espacios de citación que aún quedan libres. Posibilidad de imprimir dichos listados.

Posibilidad de reservar espacios de citación sobre los cuales no se podrán asignar citas.

Clasificación de citas en diferentes tipos y posibilidad de incluir comentarios y observaciones en las mismas.

Cambio de estado de las citas ya programadas.

11:00	PRIMERA		LIBRE	
11:30	PRIMERA		LIBRE	
12:00	PRIMERA	JOSE LOPEZ LOPEZ	CITADO	Hacer Reserva Eliminar Reserva
12:30	PRIMERA		LIBRE	Editar Cita Eliminar Cita Imprimir Cita
13:00	PRIMERA		LIBRE	
13:30	PRIMERA		LIBRE	

Cambiar Estado a

- ATENDIDO
- CITADO
- EN ATENCIÓN
- EN ESPERA

2. Búsqueda de citas

Búsqueda de las citas concertadas con un paciente.

Posibilidad de filtrar los resultados a todas las citas o únicamente a las aún vigentes.

Buscar Citas

Por Paciente

Paciente: JAVIER GONZALEZ GONZALEZ

Filtro

Todas

Sólo Vigentes

Aceptar Cancelar

Herramienta para la búsqueda de huecos o espacios de citación libres. Permite especificar toda una serie de opciones que deben cumplir las citas resultantes, como son el periodo de búsqueda, la pertenencia a un recurso, el tipo de cita, el/los día/s de la semana, la/s hora/s...

3. Reprogramación de citas

La modificación de los espacios de citación de su clínica puede resultar una tarea engorrosa sin una herramienta adecuada. Esto no será más un problema gracias a la reprogramación de citas:

Desplazamiento de todas las citas establecidas entre unas determinadas fechas a los espacios de citación libres entre otras fechas.

Posibilidad de mover las citas entre distintos recursos.

Selección del método de reprogramación: manteniendo las horas asignadas a las citas que se van a desplazar o introduciendo dichas citas de forma consecutiva sin mantener la hora.

Posibilidad de desplazar las citas respetando a que tipo pertenece la cita actual.

Generación tras el proceso de un listado con los pacientes que se ha de llamar para confirmar las citas reprogramadas.

4. Gestión de pacientes

GEScita no sólo permite la creación y asignación de citas, sino que además incorpora funciones para gestionar, consultar y dar de alta pacientes en el sistema:

Sistema de localización de pacientes avanzado, pudiendo seleccionar múltiples criterios.

Creación de nuevos pacientes en el sistema por medio de un formulario estructurado.

Pacientes

Identificadores Personal Domicilio Otros Observaciones

Escriba aquí los datos personales del pacientes.

Primer apellido: LUCIA Segundo apellido: GARCIA Nombre: GARCIA

Fecha nacimiento: 08/08/1978 Sexo: Mujer Estado Civil: SOLTERO/A

Profesión: BIOLOGOS Estudios: UNIVERSITARIOS

Condición Social: TRABAJADOR EN ACTIVO Condición Familiar: HNO/A, HIASTRO/A

Aceptar Cancelar

Posibilidad de llevar a cabo un alta rápida de un paciente tomando únicamente los datos fundamentales. Especialmente útil para consultas externas.

Alta Rápida de Pacientes

Nombre: Pedro

1er Apellido: Gomez

2º Apellido: Gomez

DNI: 0123456789 TIF: 900000000

FechaNac: 12/06/1983

Aceptar Cancelar